

# I PREMIO GIOVANI SIRA 2016

MIGLIORE TESI DI LAUREA IN RESTAURO ARCHITETTONICO A.A.2012/13 - 2014/15

SIRA

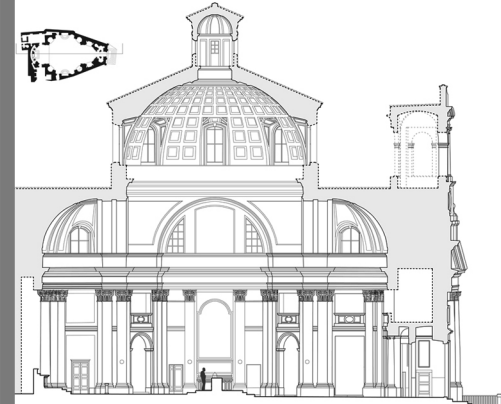
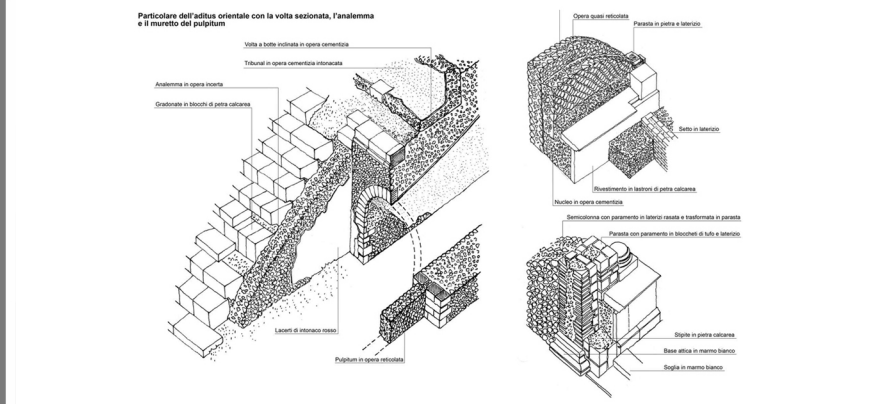
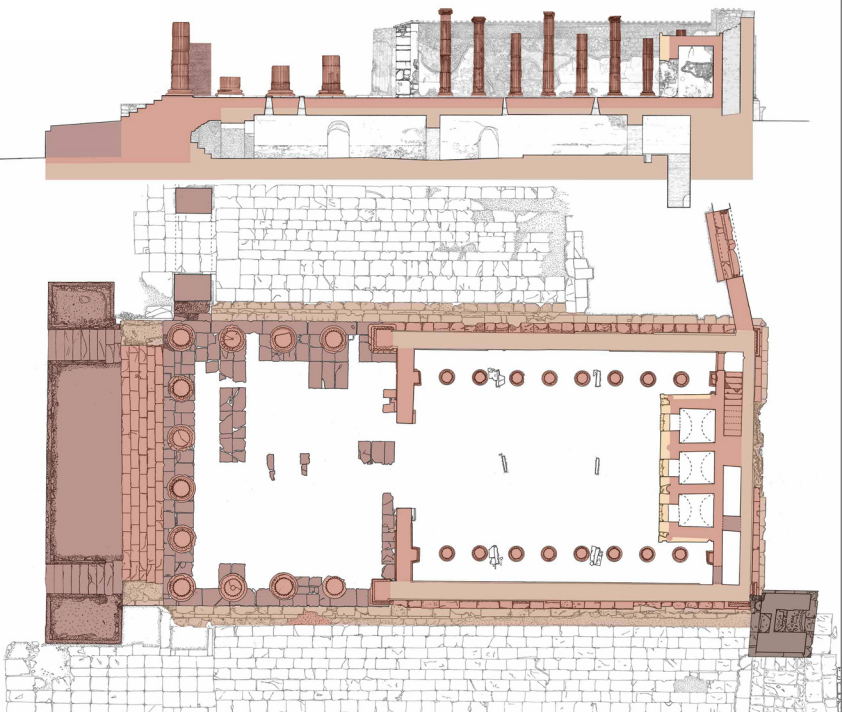

UNIVERSITÀ DEGLI STUDI DI **ASCOLI PICENO** - POLITECNICO DI **BARI** - UNIVERSITÀ DEGLI STUDI DI **BOLOGNA** ALMA MATER STUDIORUM - UNIVERSITÀ DEGLI STUDI DI **BRESCIA** - UNIVERSITÀ DEGLI STUDI DI **CAGLIARI** - UNIVERSITÀ DEGLI STUDI "G. D'ANNUNZIO" **CHIETI-PESCARA** - UNIVERSITÀ DEGLI STUDI DI **ENNA** KORE - UNIVERSITÀ DEGLI STUDI DI **FERRARA** - UNIVERSITÀ DEGLI STUDI DI **FIRENZE** - UNIVERSITÀ DEGLI STUDI DI **GENOVA** - UNIVERSITÀ POLITECNICA DELLE **MARCHE** - UNIVERSITÀ DEGLI STUDI DI **MESSINA** - POLITECNICO DI **MILANO** - UNIVERSITÀ DEGLI STUDI DI **NAPOLI** FEDERICO II - SECONDA UNIVERSITÀ DEGLI STUDI DI **NAPOLI** - UNIVERSITÀ DEGLI STUDI DI **PALERMO** - UNIVERSITÀ DEGLI STUDI DI **PARMA** - UNIVERSITÀ DEGLI STUDI "MEDITERRANEA" DI **REGGIO CALABRIA** - UNIVERSITÀ DEGLI STUDI DI **ROMA** "LA SAPIENZA" - UNIVERSITÀ DEGLI STUDI **ROMA TRE** - UNIVERSITÀ DI **TRIESTE** - POLITECNICO DI **TORINO** - UNIVERSITÀ DEGLI STUDI DI **TRENTO**

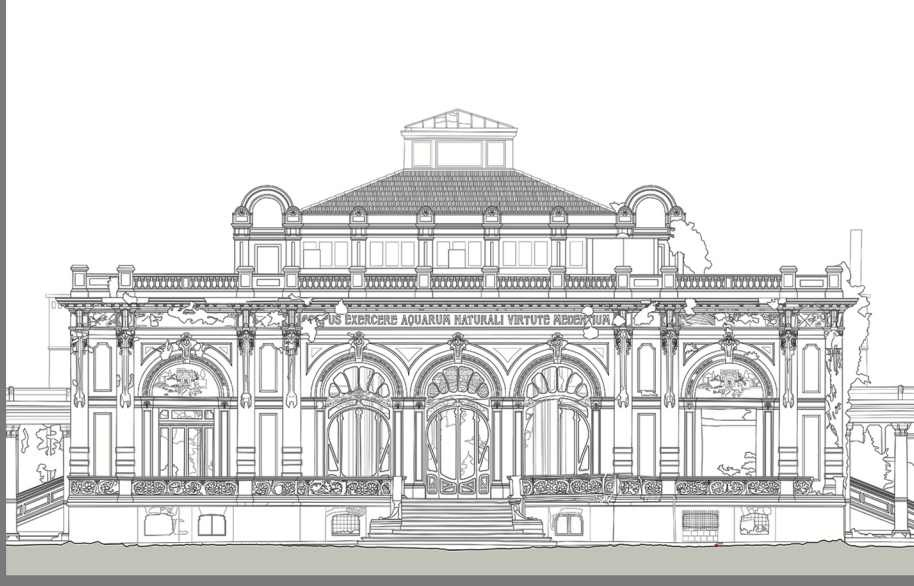
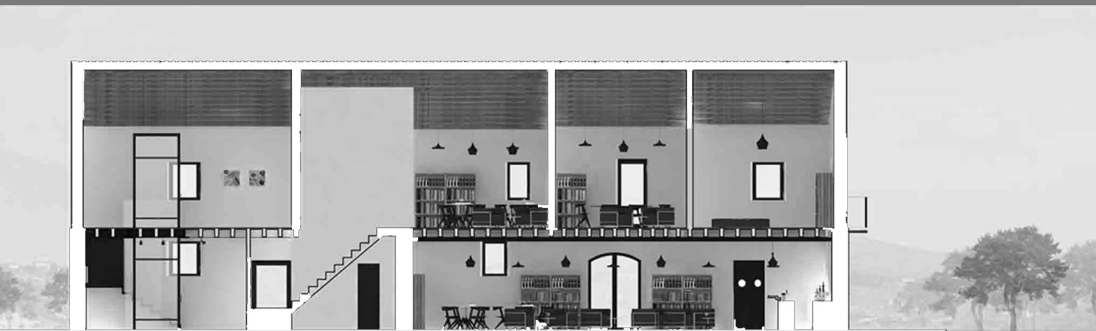

GABRIELE **AJÒ** - FEDERICA **ALBERGA** - MATTEO **ALBERTI** - MICHELA **AMICI** - NICOLA **BALICE** - GABRIELE **BARTOLUCCI** - GIORGIO **BELLONOTTO** - LUCIA **BERGIANTI** - LUCIO **BERNI** - MARIA FRANCESCA **BERTA** - FRANCESCA **BERTÉ** - FEDERICA **BONIFAZI** - MADDALENA **BRANCHI** - FRANCESCA **BRESCIA** - ERIKA **BRUCCOLERI** - GIUSEPPE DENNY **BRUNO** - SERENA **CALDARELLI** - GIUSEPPE **CAMARDA** - MARGHERITA **CANNOLETTA** - SILVIA **CAPOBIANCO** - LUIGI **CAPPELLI** - FRANCESCO **CARDONE** - SERAFINA **CARIGLINO** - MAURIZIO **CASTANO** - DAVIDE **CASTELLAZZI** - ELENA **CECCARONI** - CHIARA **CECCHI** - SOFIA **CELLI** - FEDERICA **CERNIGLIA** - MARCELLO **CESINI** - FRANCESCA **CHIARAPPA** - ANELLINA **CHIRICO** - MATTEO **CHITI** - DAVID **CINI** - FEDERICA ANGELA **COGLIATI** - LIVIA **COLOPARDI** - STEFANO **COSANTI** - VALERIA **CURTO** - SARA **D'ABATE** - GIOVANNI **D'ALTERIO** - PIERPAOLO **D'APRILE** - ELISA **DAMIANI** - MARIA RITA **D'ANGELO** - TIZIANA **DE GENNARO** - DAVIDE **DE LEO** - GIUSEPPE **DE MARINIS GALLO** - MARIA **DEMAURO** - CHIARA **DEL MONTE** - ALESSIO **DI LALLO** - MARINA ROSA **DICORATO** - FRANCESCA **DONDELLI** - FRANCESCO **EPIFANO** - ANDREA **ESPOSITO** - RAFFAELLA **ESPOSITO** - FRANCESCO **FARINELLI** - VALERIA **FAZZINO** - LIA **FERRARI** - PIETRO DARIO **FERRO** - LEONARDO **FICI** - SALVATORE **FILIPPONE** - ANDREA **FIORICA** - VIRGINIA **FIRENZUOLI** - MARIA CARMELA **FOGGETTI** - LEDA **FONTANA** - GIULIA **FREZZOLINI** - FABRIZIO **GATTOLA** - MARTA **GAVARDI** - FRANCESCA **GHELLI** - ELENA **GIRAU** - GIULIA **GOLDONI** - GRANATI **GRANDE** - MARIKA **GRIFFO** - ILARIA **GUIDI** - FEDERICA **GULLETTA** - MARIA VITTORIA **IAZZETTI** - ALESSANDRO **LAERA** - SIMONE **LAZZARETTI** - ROBERTA **LENA** - CALOGERO DANIELE **LENTINI** - ALESSANDRA **LICARI** - NIRVANA **LIPARI** - ANTONELLO GIULIO **LOFORESE** - CLARISSA MARIA **MANCA** - SILVIA **MANGINELLI** - ROSALBA **MARCONI** - GRAZIAMARIA **MARMORA** - ANNARITA **MARTELLO** - SARA **MARTORANA** - FEDERICA **MARULO** - SERENA **MAZZA** - CLAUDIA **MELE** - CINZIA **MENEGHESSO** - SILVIA **MERCURIO** - MARCO **MIGLIAVACCA** - FRANCESCA ISABELLA **MICCO** - IRENE **MORETTI** - CATERINA **MORONI** - MARIA LAURA **MUCIACCIA** - ANDREA **NATALUCCI** - IOLE **NOCERINO** - CHIARA **NUGARA** - LAURA **PALINI** - CRISTINA **PALOMBA** - GIULIA **PARODI** - MARIA PAOLA **PATALOCCHI** - FRANCESCO **PECCHI** - LUCA **PENNA** - ENRICO **PENNISI** - LEONARDO **PESTELLI** - REBECCA **PETRANI** - SERENA **PEZZOLLA** - ALESSANDRO COSIMO **PICUNO** - MATTEO **PIERETTI** - ANDREA **PIERGIANNI** - MARTA **PORCILE** - ALESSANDRO **PREITI** - ALBERTO **PREMOLI** - ENRICO **PRETE** - ANDREA **PRISCO** - GIULIA **PROTO** - SILVIA **RESTELLI** - VALERIA **RICCI** - MARIANGELA **RIZZA** - MARIA GIOVANNA **RIZZI** - PAOLO **ROSITO** - MARCO **RUSSO** - VALENTINA **RUSSO** - LORENZO **SALINA** - CHIARA **SALVADORI** - CLARA **SALZANO** - SERENA **SCHILARDI** - MANUELA **SENESE** - GIORGIA **SOLINAS** - GAIA **SPAGNOLETTI** - DOMENICA **SQUICCIARINI** - CLAUDIA **STANCANELLI** - TIZIANA **TAGARELLI** - ELISA **TARTAGLINO** - ADRIANO **TASSO** - GIULIA **TEODORI** - GIANFELICE **TINELLI** - ANNIKA **TISO** - ADALGISA **TRUSSO** - ILARY **UBALDI** - FRANCESCO GIUSEPPE **VALENTE** - CECILIA **VIRDIS** - FEDERICA **VITARELLI** - VALENTINA **ZAZA**



SEDE OSPITANTE:  
**SAPIENZA**  
UNIVERSITÀ DI ROMA

**MOSTRA**

**26 -30 SETTEMBRE 2016: PIAZZA BORGHESE, 9**

**PREMIAZIONE**

**27 SETTEMBRE 2016: VIA GRAMSCI, 53**

COMITATO SCIENTIFICO: CONSIGLIO DIRETTIVO DELLA SIRA

SEGRETARIA ORGANIZZATIVA: MARTA ACIERNO, SILVIA CIGOGNETTI, SILVIA CUTARELLI, SARA DI GIAMMARINO, MARCO DI VALVASONE, ADALGISA DONATELLI, ANNARITA MARTELLO, SILVIA MERCURIO, FEDERICA OTTONI, FRANCESCA PINCI