

DALL'

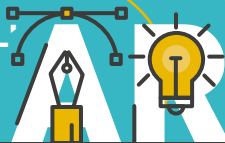

ARCHITETTURA



AL

DESIGN

Porte Aperte 2016

PRESENTAZIONE OFFERTA FORMATIVA 2016/2017

Sede di "Valle Giulia" - Via Gramsci 53

Ti aspettiamo venerdì 15 luglio 2016, ore 10:00-19:00, e sabato 16 luglio 2016, ore 10:00-14:00, presso la sede storica di Valle Giulia a Via Antonio Gramsci, 53 per presentarti tutti i Corsi di Laurea Triennale e di Laurea Magistrale della Facoltà di Architettura.

4-5-6

Corso di Laurea Magistrale a Ciclo Unico
• **Architettura a Ciclo Unico**

Aula

12-13

Corsi di Laurea Triennale
• **Scienze dell'Architettura**
• **Pianificazione e Progettazione del Paesaggio e dell'Ambiente**

Corsi di Laurea Magistrale

• **Architettura del Paesaggio**
• **Architettura (Restauro) curriculum in inglese Architecture (Conservation)**

Aula

8-9

Corso di Laurea Triennale
• **Disegno Industriale**
Corsi di Laurea Magistrale
• **Design, Comunicazione Visiva e Multimediale**
• **Design del Prodotto (Product Design)**

Aula

16

Corso di Laurea Triennale
• **Gestione del Processo Edilizio - Project Management**

Aula

LET'S
MEET

Nel pomeriggio del 15 luglio 2016 dalle ore 15:30 è previsto un momento di festa conviviale.

