



Scuola di Dottorato in
Scienze dell'Architettura

Dottorato in

Paesaggio e Ambiente

Convenzionato con il CRA (Consiglio per la ricerca e per la sperimentazione in Agricoltura)
Convenzionato con il CURSA (Consorzio Universitario per la Ricerca Socio-economica e per l'Ambiente)
Convenzionato con l'Università del Molise

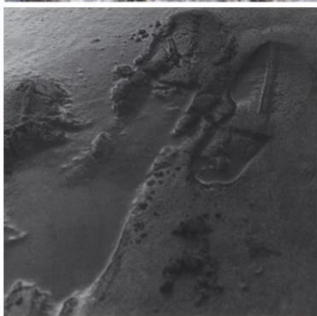

D. Oppenheim
Ground mutations, 1969

“LE TRASFORMAZIONI DEL PAESAGGIO: UN APPROCCIO INTEGRATO PER LA VALUTAZIONE”

TAVOLA ROTONDA

organizzata dai dottorandi

Elisa Paganini, Erica Peroni, Nicola Riitano, Michela Tolli

LUNEDÌ 30 MARZO 2015, ORE 10:30

Facoltà di Architettura, sede Valle Giulia - aula Fiorentino

Presentano

MARCO MARCHETTI

pro-rettore Università del Molise

GIUSEPPE STRAPPA

direttore della Scuola di Dottorato in Scienze dell'Architettura

ACHILLE MARIA IPPOLITO

coordinatore del Dottorato in Paesaggio e Ambiente

Partecipano

PAOLO BERDINI

Pianificatore e scrittore

BERNARDINO ROMANO

Università dell'Aquila

ALESSANDRA LA NOTTE

Università degli Studi di Torino

FACOLTÀ DI ARCHITETTURA

via A. Gramsci 53, 00197 Roma



SAPIENZA
UNIVERSITÀ DI ROMA