

# ARCHITETTURA SACRA FRA TRADIZIONE E INNOVAZIONE

2017/2018 - V EDIZIONE

GG/MM

14/04

VISITA ALLA CAPPELLA DELLA DIVINA  
SAPIENZA E CITTÀ UNIVERSITARIA

PARTENZA DALLA BASILICA DI SANT'EUGENIO  
(VIALE DELLE BELLE ARTI 10) ORE 9:30.

DURATA DELLA VISITA 10:00 - 12:30.

FARA' DA GUIDA IL PROF. ARCH. B. AZZARO.

E' NECESSARIO COMUNICARE LA PROPRIA  
ADESIONE AI CONTATTI SOTTOSTANTI!

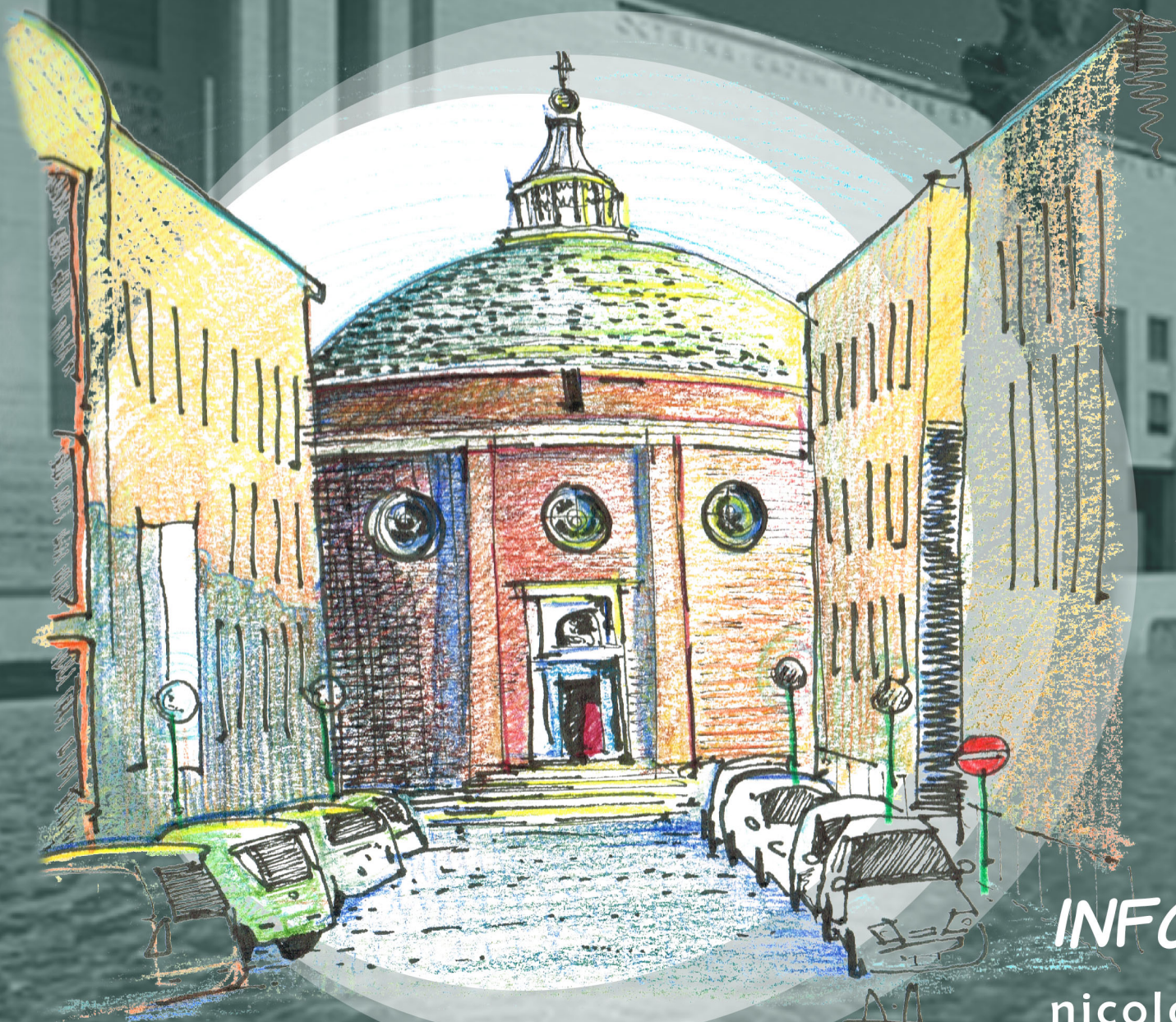

INFO / CONTATTI :

[nicolazenoni0@gmail.com](mailto:nicolazenoni0@gmail.com)

[alberto.0198@yahoo.it](mailto:alberto.0198@yahoo.it)

[camilla-arch@hotmail.com](mailto:camilla-arch@hotmail.com)

[elena.desantis93@gmail.com](mailto:elena.desantis93@gmail.com)



SAPIENZA  
UNIVERSITÀ DI ROMA



APPELLANIA  
ARCHITETTURA