

FACOLTÀ DI ARCHITETTURA
A.A. 2014/15
DICEMBRE 2014 / GENNAIO 2015

ISOLE ECOLOGICHE E CENTRO DI RIUSO: PROGETTAZIONE ECOSOSTENIBILE

TEMI DI STUDIO

PROGETTAZIONE DI UN'ISOLA ECOLOGICA (Centro di Raccolta)

Sulla base delle informazioni, formali e funzionali, ricevute nel corso degli incontri introduttivi ed a seguito dello studio degli esempi realizzati si dovrà predisporre un progetto nelle aree urbane già individuate: via Siro Solazzi, via Vincenzo Bonifati, via Virgilio Guidi

PROGETTAZIONE DI UN CENTRO DI RIUSO

A completamento di alcune isole ecologiche esistenti, sulla base delle informazioni ricevute nel corso degli incontri introduttivi, si dovrà predisporre un progetto che integri un Centro di Riuso all'attuale attrezzatura: via della Bufalotta, via Laurentina, via dell'Ateneo Salesiano

TECNOLOGIE ECOSOSTENIBILI PER IL MIGLIORAMENTO FUNZIONALE DI UN'ISOLA ECOLOGICA

Sulla base di approfondimenti sulle nuove tecnologie e le energie rinnovabili si dovrà riprogettare un'isola ecologica esistente in funzione sia degli aspetti tecnologico costruttivi che riguardo l'ottimizzazione dello sfruttamento delle risorse ecosostenibili

STUDIO SUGLI ASPETTI LEGISLATIVI E URBANISTICI LEGATI ALLA LOCALIZZAZIONE E GESTIONE DI UN'ISOLA ECOLOGICA E DI UN CENTRO DI RIUSO

Ricerca e organizzazione della legislazione esistente in merito alla realizzazione e gestione di un'isola ecologica dal Decreto "Ronchi" (D. Lgs. 22/97) al Nuovo Piano Regolatore di Roma

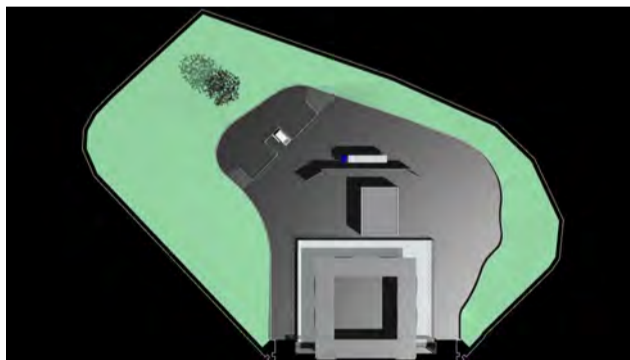
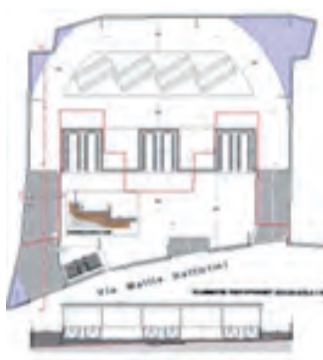

TIROCINI

Possibilità di svolgere tirocini presso AMA spa

MODALITÀ DI ISCRIZIONE E CRITERI DI SELEZIONE

Per iscriversi al laboratorio collegarsi alla pagina:

<http://dsg.uniroma1.it/trovalusci/SAtest/index.html> (compilare l'apposito modulo entro il **28 novembre 2014**).

I criteri di selezione saranno nell'ordine:

- appartenenza ad un CdL già-Quaroni: SAQ, TAC, RCBA
- superamento di tutti gli esami previsti nel proprio Manifesto degli Studi
- media dei voti
- ordine di arrivo delle domande

COMITATO SCIENTIFICO

DOCENTI: arch. **R. Panei**, prof. **P. Trovalusci**

Responsabili della Convenzione Facoltà Architettura-AMA: prof. **R. Masiani** (Prorettore Vicario Sapienza, già Preside della Facoltà d'Architettura), ing. **G. Fiscon** (Direttore Generale AMA)