



SAPIENZA
UNIVERSITÀ DI ROMA

ORGANIZZAZIONE DEL MASTER

Il master è un corso annuale della durata di 1500 ore complessive (60 crediti).

I crediti esprimono la misura del lavoro di apprendimento, integrato fra:

- insegnamento frontale (300 ore)
- lavoro riservato ai seminari, alle esercitazioni pratiche, agli stages, alla elaborazione di uno o più progetti e ai workshop (450)
- alle attività di studio individuale e di autoapprendimento (750).

ORDINAMENTO DIDATTICO

Il percorso formativo del master è suddiviso in moduli didattici, ciascuno organizzato in: lezioni, esercitazioni e attività di laboratorio. Alla fine di ogni modulo didattico si svolgono gli esami di profitto.

Gli specifici contenuti dei singoli moduli sono indicati nel manifesto didattico riportato in allegato 2.

Il numero di crediti di ogni modulo è proporzionale al numero di ore didattiche erogate.

È prevista un'unica sessione di riparazione nello stesso anno accademico per coloro che non hanno superato gli esami di profitto nella relativa sessione.

Al termine del percorso didattico si prevede la discussione di una tesi facente riferimento alle attività svolte durante l'anno accademico. Alla tesi finale sono attribuiti 6 crediti. Il lavoro di tesi è presentato e discusso di fronte ad una commissione di docenti.

CONSEGUIMENTO DEL DIPLOMA

Al completamento del corso degli studi, sulla base dei risultati degli esami relativi ai diversi moduli, dopo lo svolgimento della prova finale ed a seguito del giudizio espresso da un'apposita Commissione per la valutazione finale, verificata la presenza per almeno l'ottanta per cento delle lezioni frontali, è conferito il Diploma di Master Universitario di 1° livello in:

Progettazione, Adeguamento e Gestione degli alberghi.

ENIT - Agenzia Nazionale del Turismo

CON IL PATROCINIO DI



PARTNERS



Iscrizioni nuovo a.a. 2012-13

Scadenza 17/12/2012

Ammissione con riserva
per laureandi 14/01/2013



Dipartimento DiAP
Dipartimento di Architettura e Progetto

Master in:
**PROGETTAZIONE
ADEGUAMENTO
E GESTIONE
DI ALBERGHI**



Direttore Prof. Arch. Benedetto Todaro
Presidente on. Prof. Arch. Giorgio Romoli
Coordinatori Arch. Giuseppe Pipita - Arch. Giulio Romoli

w3.uniroma1.it/praga

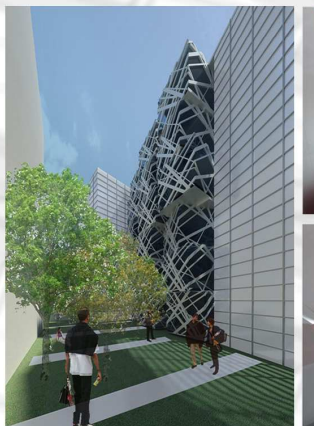
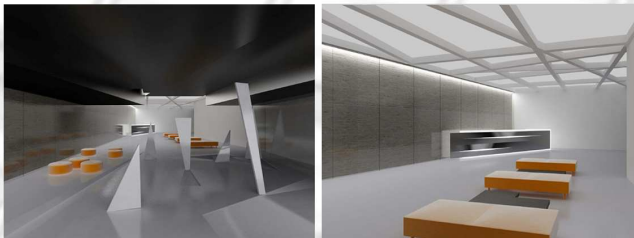

MANIFESTO DIDATTICA - MATERIE E MODULI

- GESTIONE DELLA STRUTTURA RICETTIVA	2 MODULI	Caratteri e normativa degli alberghi Dinamica della struttura ricettiva, strategie gestionali
- PROGETTAZIONE NUOVI ALBERGHI	3 MODULI	Elementi di progettazione di alberghi Storia della ricettività alberghiera Progettazione di nuovi alberghi
- ADEGUAMENTO DELLE STRUTTURE RICETTIVE	1 MODULO	Adeguamento delle strutture ricettive esistenti
- ARCHITETTURA DEGLI INTERNI	2 MODULI	Allestimento di interni ed esterni Architettura degli interni
- DESIGN	4 MODULI	Materiali e design Design Design e comunicazione Archigrafia
- TECNOLOGIA E IMPIANTI	3 MODULI	Strutture Ambiente progettazione eco-compatibile, acustica e illuminazione Sicurezza negli alberghi



SAPIENZA
UNIVERSITÀ DI ROMA



**PROGETTAZIONE
ADEGUAMENTO
E GESTIONE
DI ALBERGHI**

DIRETTORE
Arch. Benedetto Todaro
PRESIDENTE ON.
Arch. Giorgio Romoli
COORDINAMENTO SCIENTIFICO-DIDATTICO
Arch. Giuseppe Pipita, Arch. Giulio Romoli
SEDE ATTIVITA' DIDATTICA
Facoltà di Architettura
via A. Gramsci 53 - 00197 Roma
SEGRETERIA TECNICA
Colaceci Giuseppe
tel 06 49919329 - fax 0649919347
giuseppe.colaceci@uniroma1.it
SEGRETERIA AMMINISTRATIVA
dott. Cinzia Turi
tel. 06.32101224 - fax 06.32101250
cinzia.turi@uniroma1.it



Dipartimento DiAP

w3.uniroma1/praga.it